ゲームボーイ™ 専用カートリッジ DMG-NPJ

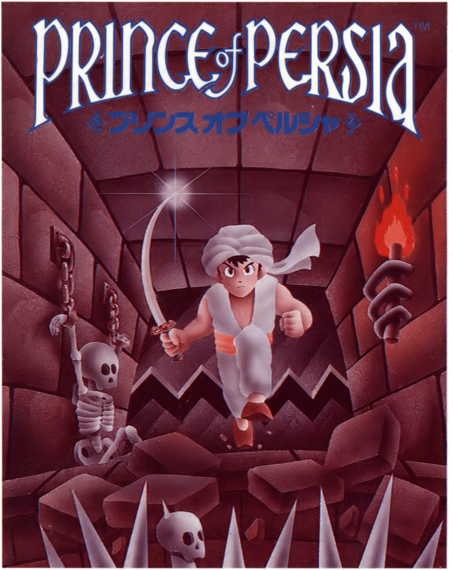

とりあつかいせつめいしょ
取扱説明書

メサイヤ
MASAYA

このたびは、ゲームボーイ専用ソフト「プリンス オブ ペルシャ」をお買い上げいただきありがとうございました。ご使用前にこの「取扱説明書」をよくお読みいただき、正しい操作法で「プリンス オブ ペルシャ」をお楽しみください。

目次

ゲームの説明 ―― 2
ストーリー ―― 3
ゲームの遊び方 ―― 5
各ボタンの説明 ―― 6
アクション操作方法
●通常操作編 ―― 7
●戦闘操作編 ―― 9
罠の説明 ―― 11
薬の説明 ―― 13
敵の説明 ―― 14

©Copyright 1989, 1992, Brøderbund Software, Inc., Jordan Mechner. All rights reserved.
© 1991 VIRGIN GAMES, INC. All rights reserved. © 1992 NCS Corp.

ゲームの説明

このゲーム「プリンス・オブ・ペルシャ」は、あなた自身が主人公の若者となって、城に仕掛けられた様々な罠をクリアーし、憎きジャファーの部下達を倒して最上階に捕らえられている姫を救い出すものです。

主人公はキーとボタンの組合せで様々な行動を取ることができます。じっくりと操作を覚えて、12のステージを60分以内で駆け抜けて下さい。

●キャラクター紹介

主人公 旅の若者。国を独裁しようとするジャファーによって牢に閉じ込められた。しかし、牢番の隙を見て脱獄に成功。姫を助けるために最上階を目指す。

お姫様 主人公を愛し、城の最上階に捕えられながらも主人公が助けに来ると信じている。

ジャファー 国を乗っ取ろうとする宰相。魔法使いでもある。

部下達 ジャファーの悪事を手伝う奴ら。弱いのから強いのまで様々。中には幽霊までいる。

ストーリー

戦の絶えなかった国ペルシャ。その国の王サルタンは自ら戦争の指揮をするため、兵を率いて他の国に出向いていた。そのサルタンの不在に、宰相ジャファーは反逆を起こそうとしていた。
まずジャファーは美しき姫と結婚することによってこの国を乗っ取ろうと企てた。しかしその頃、姫は旅の若者と恋に落ちていたのだ。おのれの企てに焦りを感じたジャファーは部下に命じて無理矢理若者を牢に閉じ込め、姫に結婚を迫った。
「さあ、姫よ。決心はついたのか」
「いやよ。誰があなたなんかと」
「私も本当は、手荒な真似はしたくないのだが…」
そう言うとジャファーは大きな砂時計を魔法で出現させた。
「この砂が落ちるまで待つとしよう。私と結婚するか、死ぬか、考えておくのだ。その頃にはあの若者の処刑も終わっているだろうしな」
高笑いを残して去っていくジャファーの後ろ姿に、姫はがっくりとうなだれた。そして少しずつ流れ落ちる砂を見つめると小さく呟くのだった。
「きっと…あの人は助けにきてくれる…」

姫の願いが天に通じたのだろうか。若者は門番の目を盗んで牢を脱走することに成功したのだ。頼りになるのは途中で見つけた剣と、彼の体力、そしてあふれる勇気だけ。若者は姫を助けるため、城の最上階を目指して走りだした。はたして彼は無事、姫を助け出すことができるのか？

ゲームの遊び方

●ゲームのはじめ方

はじめからスタートするときには右（NEW GAME）の方向に進んで下さい。まず、主人公は武器を持っていないのでマップの右下へ向かって進みましょう。地下で剣を拾えるはずです。途中で死んでしまった場合、そのステージの最初に戻されます。しかし、時間は戻りませんので気をつけて下さい。

●コンティニューの仕方

つづきを楽しみたいときには左（CONTINUE）の方向へ進むとパスワード入力画面となります。✚ボタンでパスワードを入力し、STARTボタンでゲームを始められます。

●ゲームを中断するとき

毎ステージ終了後にパスワードが表示されます。パスワードは8桁の数字の組み合わせで構成されています。もし、何回も失敗して時間がなくなった！なんて時にもパスワードさえあれば、一番いいタイムでプレイ続行が可能。

各ボタンの説明

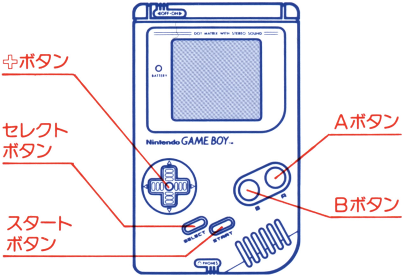

●コントローラーの役割・通常

✚ボタン　上下左右、全てが移動方向に対応しています。

Bボタン　すり足。押した回数だけゆっくりと足を踏み出します。

Aボタン　前進ジャンプ。✚ボタンと組み合わせると走り跳びをします。

STARTボタン　ゲーム中にポーズをかけるボタンです。

リセット

SELECT、START、A、Bボタンを同時に押すとリセットすることができます。

アクションと操作方法

走る　✚ボタンを右(左)に入れると、右(左)に移動します。すぐには止まれません。

跳び上がる　✚ボタンを上に入れるとジャンプします。また、上の階の床に手がかかると上によじ登ります。

タイルを引落とす　上のタイルを落としたい時に使います。✚ボタンの上を押すだけで行えます。

すり足　Bボタンを1回押すと、押した回数だけゆっくりと進みます。

立ち跳び　立ち止まったままからAボタンを押すとジャンプします。2タイル分の隙間を越えられます。ボタンを押し続けていると3タイルの隙間なら、4タイル目につかまります。

走り跳び　✚ボタンを押したままAボタンを押すと3タイルの隙間を越えられます。4タイルの隙間ならばボタンを押したままだと、5タイル目につかまります。踏切距離が必要なので、2タイル前を目安にしよう。

しゃがみ　✚ボタンを下に入れるとその場にしゃがみます。タイルの切れ目で後向きに行うと、下にゆっくり降ります。

物を取る　✚ボタンを下に入れると足元のアイテムを拾います。

行　動	操　作　方　法	備　考
走　る	✚左右	通常移動
跳び上がる	✚上	
早く降りる	降りたい方向に走り続ける	1階下には無傷
ゆっくり降りる	(隙間に背を向けて)✚下	2階下まで無傷
タイル落し(上)	✚上	
タイル落し(下)	走り抜ける、など	複数の方法あり
すり足	Ⓑ	✚ボタンを押した数
立ち跳び	Ⓐ	2+1タイル分
走り跳び	✚左右+Ⓐ	3+1タイル分
物を取る	✚下	足元に物があること

アクションと操作方法

移動　✚ボタンの左右を押すと前進、後退ができます。しかし、慎重に移動するため一歩ずつとなります。数歩進むためにはその数だけ左右に押さなくてはなりません。

剣を突く　Aボタンを押すと、剣を突き出して攻撃します。

剣で払う　相手の攻撃をかわす時に使用します。Bボタンまたは✚ボタンの上を押すことで行えます。

剣をしまう　戦いの最中に✚ボタンの下を押すと剣をし

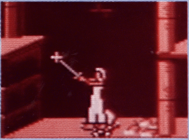

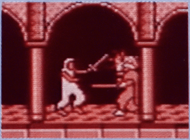

まうことができます。しかし、こちらが剣を出していないときに相手に突かれると即死してしまいますので注意してください。

行動	操作方法	備考
前進 後退	✚左・右	敵に対して前後する
攻撃	Ⓐ	
防御	Ⓑまたは✚上	
剣をしまう	✚下	

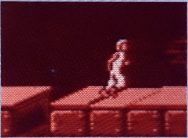

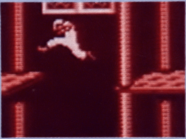

罠の説明

扉　スイッチと対になっていて、主人公の行く手を阻む。開けよ。

スイッチ　上に乗ると扉を開閉させる物、必ずどこかの扉と連動している。

落ちる床　人が乗ると重さで落ちてしまう。走り抜けるか、一気に飛び越えれば平気だが、立ち止まったら一緒に落下してしまうぞ！

落ちる天井　上にある通路を隠しているが、落としてしまえばこっちの物。

ギロチン　上下から開閉するノコギリ状の刃はあっという間に胴体を切断！タイミング良く通り抜ければ問題ない。

スパイク　床の穴から数本の短い槍が突き出して、上にいる人を刺し殺す。ジャンプで飛び越えるか、すり足で慎重に通過すれば大丈夫だ。

鏡　突然出現して主人公の行く手を阻む。ある方法で通過できる。あせらず飛び込め！

薬　主人公の辛い冒険を助けてくれる薬達。しかし、中には妨害のために置かれた薬も…。

トラップ名	内　容	別	対　処　方　法
扉	開閉する。	—	スイッチと連動している。
スイッチ	扉を開閉させる。	—	踏む。
落ちる床	踏むと落ちる。 ジャンプで確認可。	☆	先に落としてしまうか、落とさないようにジャンプ。
落ちる天井	上の通路を隠している	☆	ジャンプで落とす。
スパイク	近づくと剣山が出る。	★	ゆっくりと抜ける。 ジャンプで越える。
ギロチン	開閉して行く手をはばむ。	★	タイミングを見て走り抜ける。
鏡	突如出現し、行く手をはばむ。	☆	走りジャンプで飛び込む。 通り抜ける代償として体力をほとんど奪われる。

— ダメージ無し　☆ ダメージ有り　★ 即死

この他にもいくつかの罠があなたの行く手を阻んでいます。頭と身体をフルに使って回避して下さい。

薬の説明

名称	薬効
回復薬	これを飲むと体力が1回復する。重宝する。
毒　薬	これを飲むと体力が1ダメージ受ける。敬遠したい。
全快薬	これを飲むと体力ゲージが1増えて、しかもそれまでのダメージが全快するというスグレもの。絶対とりたい!
浮遊薬	これを飲むと、体が軽くなり、高いところから落ちても平気。

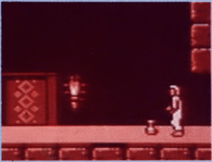

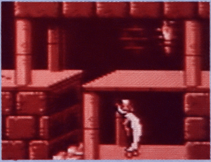

敵の説明

名称	説明
兵士	一般的な敵。レベルにつれて強くなる。
ゴースト	すでに死んでいる兵士。そのため、下に突き落とすしか対処方法はない。
シャドーマン	主人公の悪の部分が別れたもの。攻撃すると自分自身も傷ついてしまう。別の対処方法を見つけよう。

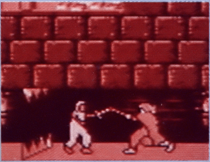

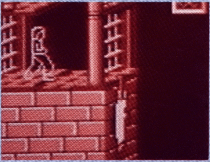

使用上の注意

1）長時間ゲームをするときは、健康のため約2時間ごとに10分から15分の小休止をしてください。

2）精密機器ですので、極端な温度条件下での使用や保管および強いショックを避けてください。また絶対分解したりしないでください。

3）電源スイッチをむやみにON・OFFしないでください。また、電源スイッチをONにした状態で、外部電源端子からDCプラグを抜き差ししないでください。

4）電源スイッチをONにした状態で、乾電池が無くなるまで放置しないでください。

5）端子部に触れたり、水にぬらさないようにしてください。故障の原因になります。

6）シンナー、ベンジン、アルコール等の揮発油でふかないでください。

メサイヤ MASYA

NCS 日本コンピュータシステム株式会社

〒106 東京都港区西麻布4-16-13 第28森ビル TEL.03-3486-6314（代表）

お問い合わせはソフトウェアプロダクト部（直通）03-3486-6588（受付時間）9時～18時

ゲームボーイ™は、任天堂の商標です。

FOR SALE and USE IN JAPAN ONLY

本品の輸出、使用営業及び賃貸を禁じます。